学年便り

南山

高嶺小学校６学年
令和５年１２月号

新たな目標へ

「光陰矢のごとし」と言われていますが、あっという間に１２月となりました。今年は、新型コロナウィルスも第５類へと移行し、これまで通りに修学旅行や運動会など、さまざまな学校行事を実施することができました。１つ１つの学校行事を経験する中で、成長していく子どもたちの姿に頼もしさを感じることができました。これらの成功も保護者の方々のご家庭での支援があってのことだと思います。ありがとうございます。

また、運動後に他の学年の影響を受け、「玉入れをやりたい」といった声があがり，１１月２２日に６学年合同の「ミニミニ運動会」を行いました。子どもたちが中心となり、「玉入れ」「借り物競争」「パン食い競争」「全員リレー」の種目を計画・運営し，子どもたちも担任も一緒になって，大盛り上がりしました。３学期も、小学校の思い出づくりとして、いろいろなイベントを実施できたらと思います。

１２月は一人一人の成長を感じた学校行事を終えて、今度は令和６年に向けて、新たな目標を立てる時期です。来年の４月には中学生になります。そのために，自分を見つめてそれぞれの課題を見出し、取り組んでいきたいと思います。次年度への弾みとなる１２月にできるよう保護者の皆様のご協力をお願い致します。

12の行事予定

１日（金）	地区音楽発表会
５日（火）	授業参観(６校時)
６日（水）	児童朝会（募金贈呈式)
７日（木）	薬物乱用防止教室（５校時)
１３日（水）	表彰朝会・学期末テスト
１４日（木）	南山劇練習
２０日（水）	学年朝会
２１日（木）	南山劇練習
２２日（金）	委員会活動
２５日（月）	２学期終業式（給食あり）

※７日・８日・１１日～１４日　木曜日課６校時

【１月】

９日（火）	３学期始業式（給食なし）
１０日（水）	校内書初め大会 ※習字セット使用
２５日（木）	南山劇（本番）

南山劇まで残り２カ月！

９月から練習が始まった南山劇も本番まで残り２カ月となりました。講師の安田さんや敦子さんに１人１人丁寧に指導いただき，役に入り込んで演技をすることができるようになってきました。先月は、始めて本番同様に体育館の舞台を使い，通し練習を行いました。本番に向けて、子どもたちの意識も高まってきています。

保護者の皆様へは，本番前に着付けボランティアへのご協力をお願いしようと思っています。詳細につきましては，お便りをご確認ください。子どもたち１人１人が輝けるようご協力よろしくお願いします。

12月の徴収

社会テスト（下）	２８０円
算数テスト（下）	３１０円
英語テスト（下）	３１０円
理科テスト（下）	３７０円
算数の友（下）	５００円
くり返し漢字ドリル（下）	３５０円
アルバム代⑦	１０００円
学級費	８０円
合計	３２００円

冬休みについて

今年度の冬休みは、１２月２６日～１月９日までの１４日間となっています。冬休みにはクリスマスや大晦日、お正月と楽しい行事がたくさんあります。事故や事件に遭わないように、安全に気をつけて過ごしましょう！

詳細は、「冬休みのしおり」に載せますので、再度、ご確認ください。

12月学習予定

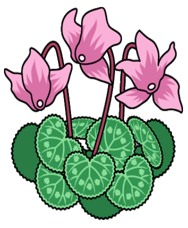国語	・ヒロシマのうた
社会	・幕府の政治と人々の暮らし
算数	・比例と反比例
理科	・月の見え方と太陽
音楽	・豊かな表現を求めて
体育	・走り高跳び　・保健
家庭科	・クリーン大作戦
総合	・南山劇
図工	・木版画